

**GENONI**

**Provincia di ORISTANO**

# **Cronoprogramma di PROGETTO**

**OGGETTO:** PROGETTO: VALORIZZAZIONE ECONOMICA E PRODUTTIVA  
DELLE SUGHERETE DELLA GIARA  
Reg. CEE N° 1698/2005 - PSR 2007/2013 - Misura 122.1

**COMMITTENTE:** AMMINISTRAZIONE COMUNE DI GENONI

GENONI, 17/11/2015

Il Tecnico  
(Dottore Agronomo VALERIO S: BOI)

---



ID	Nome attività	Durata	Importo	Febbraio 2016																				
				01	02	03	04	05	06	07	08	09	10	11	12	13	14	15	16	17	18	19	20	21
1	ALLESTIMENTO CANTIERE	2 g	4'750,00	[Bar chart data]																				
2	Ripulitura della vegeazione Infestante - Forti difi	20 g	36'560,26	[Bar chart data]																				
3	Ripulitura della vegetazione infestante - mediar	9 g	12'959,40	[Bar chart data]																				
4	Ripulitura della vegetazione localizzata attorno a	40 g	50'364,18	[Bar chart data]																				
5	Taglio di rami danneggiati	6 g	13'834,61	[Bar chart data]																				
6	Potatura di formazione su sughera	9 g	20'971,80	[Bar chart data]																				
7	Taglio soggetti soprannumerari	10 g	14'884,38	[Bar chart data]																				
8	Taglio getti soprannumerari	10 g	6'785,00	[Bar chart data]																				
9	Concentramento del materiale abbattuto	10 g	14'618,59	[Bar chart data]																				
10	Ripristino Viabilità	10 g	14'807,76	[Bar chart data]																				
11	Sottofondo in misto naturale idoneo	25 g	114'091,14	[Bar chart data]																				
12	SMONTAGGIO CANTIERE	1 g	2'372,88	[Bar chart data]																				

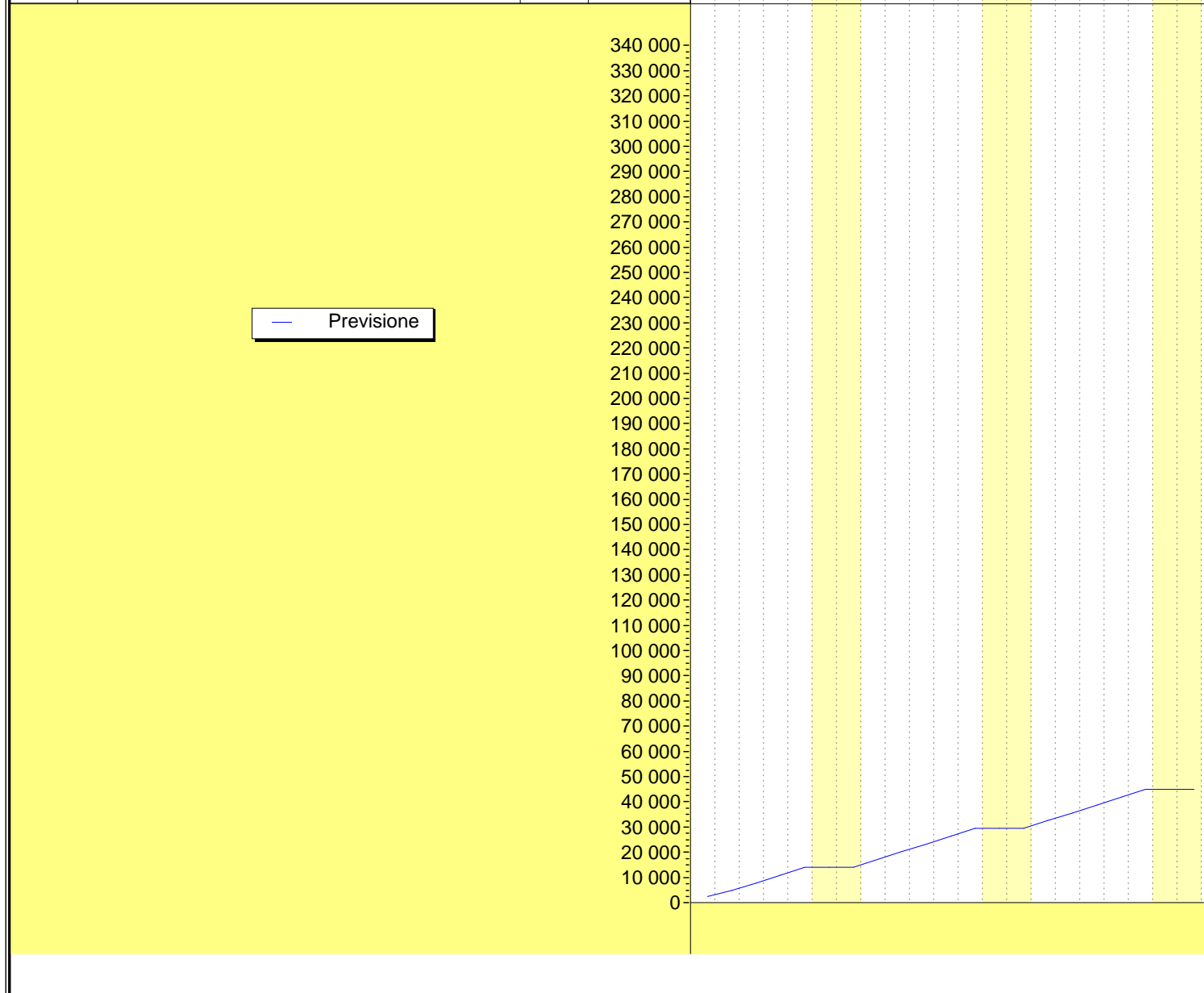

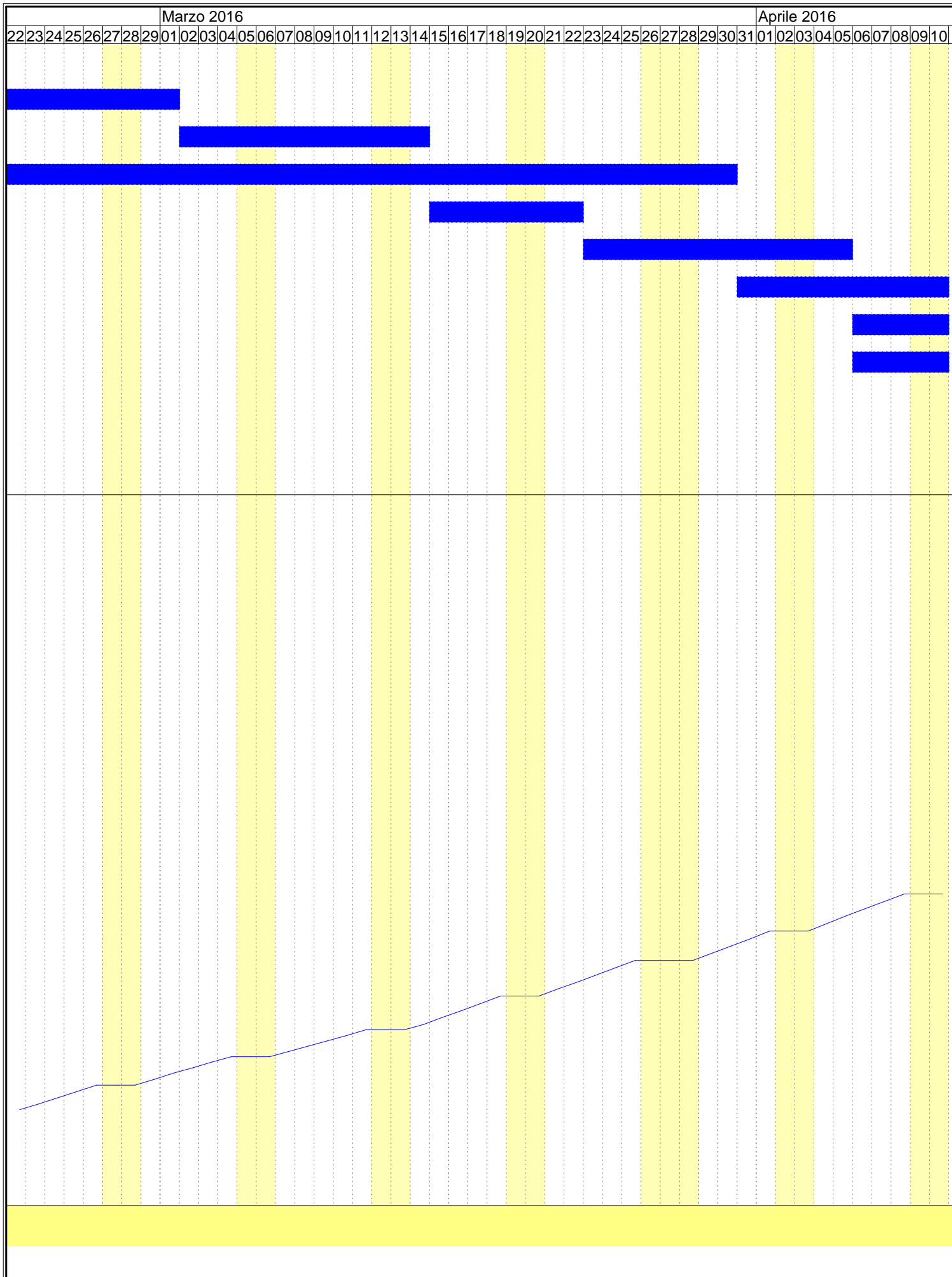

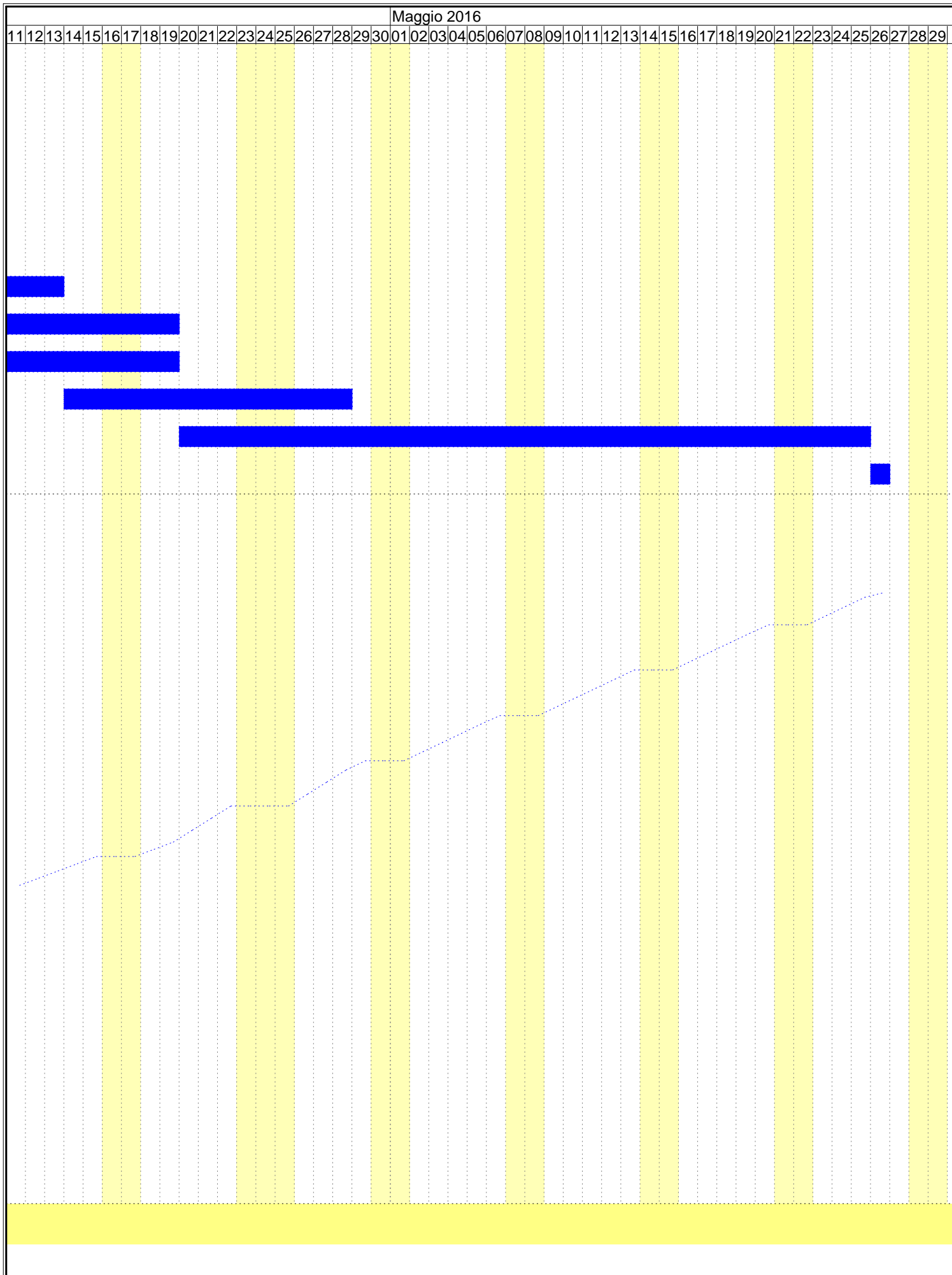

**GENONI**

**Provincia di ORISTANO**

# Tabella Attività

**OGGETTO:** PROGETTO: VALORIZZAZIONE ECONOMICA E PRODUTTIVA  
DELLE SUGHERETE DELLA GIARA  
Reg. CEE N° 1698/2005 - PSR 2007/2013 - Misura 122.1

**COMMITTENTE:** AMMINISTRAZIONE COMUNE DI GENONI

GENONI, 17/11/2015

Il Tecnico  
(Dottore Agronomo VALERIO S: BOI)

---

ATTIVITA'	PREVISTO		Inizio	Fine	GIORNI	
	euro	(%)			Lav.	Tot.
ALLESTIMENTO CANTIERE	4'750,00	1,547	01/02/2016	02/02/2016	2	2
Ripulitura della vegeazione Infestante - Forti difficoltà	36'560,26	11,909	03/02/2016	01/03/2016	20	28
Ripulitura della vegetazione infestante - mediamente cesougliato	12'959,40	4,221	02/03/2016	14/03/2016	9	13
Ripulitura della vegetazione localizzata attorno alle piante adulte	50'364,18	16,405	03/02/2016	30/03/2016	40	57
Taglio di rami danneggiati	13'834,61	4,506	15/03/2016	22/03/2016	6	8
Potatura di formazione su sughera	20'971,80	6,831	23/03/2016	05/04/2016	9	14
Taglio soggetti soprannumerari	14'884,38	4,848	31/03/2016	13/04/2016	10	14
Taglio getti soprannumerari	6'785,00	2,210	06/04/2016	19/04/2016	10	14
Concentramento del materiale abbattuto	14'618,59	4,762	06/04/2016	19/04/2016	10	14
Ripristino Viabilità	14'807,76	4,823	14/04/2016	28/04/2016	10	15
Sottofondo in misto naturale idoneo	114'091,14	37,163	20/04/2016	25/05/2016	25	36
SMONTAGGIO CANTIERE	2'372,88	0,773	26/05/2016	26/05/2016	1	1
<p>GENONI, 17/11/2015</p> <p style="text-align: center;"><b>il Tecnico</b> Dottore Agronomo VALERIO S: BOI</p>						

**GENONI**

**Provincia di ORISTANO**

# Tabella Date e Importi

**OGGETTO:** PROGETTO: VALORIZZAZIONE ECONOMICA E PRODUTTIVA  
DELLE SUGHERETE DELLA GIARA  
Reg. CEE N° 1698/2005 - PSR 2007/2013 - Misura 122.1

**COMMITTENTE:** AMMINISTRAZIONE COMUNE DI GENONI

GENONI, 17/11/2015

Il Tecnico  
(Dottore Agronomo VALERIO S: BOI)

---



DATA	IMPORTI PREVISTI		
	Parziale euro	Progressivo euro	(%)
01/02/2016	2'375,00	2'375,00	0,774
02/02/2016	2'375,00	4'750,00	1,547
03/02/2016	3'087,12	7'837,12	2,553
04/02/2016	3'087,12	10'924,23	3,558
05/02/2016	3'087,12	14'011,35	4,564
08/02/2016	3'087,12	17'098,47	5,570
09/02/2016	3'087,12	20'185,59	6,575
10/02/2016	3'087,12	23'272,70	7,581
11/02/2016	3'087,12	26'359,82	8,586
12/02/2016	3'087,12	29'446,94	9,592
15/02/2016	3'087,12	32'534,06	10,597
16/02/2016	3'087,12	35'621,17	11,603
17/02/2016	3'087,12	38'708,29	12,609
18/02/2016	3'087,12	41'795,41	13,614
19/02/2016	3'087,12	44'882,53	14,620
22/02/2016	3'087,12	47'969,64	15,625
23/02/2016	3'087,12	51'056,76	16,631
24/02/2016	3'087,12	54'143,88	17,636
25/02/2016	3'087,12	57'231,00	18,642
26/02/2016	3'087,12	60'318,11	19,648
29/02/2016	3'087,12	63'405,23	20,653
01/03/2016	3'087,11	66'492,35	21,659
02/03/2016	2'699,04	69'191,38	22,538
03/03/2016	2'699,04	71'890,42	23,417
04/03/2016	2'699,04	74'589,46	24,296
07/03/2016	2'699,04	77'288,50	25,175
08/03/2016	2'699,04	79'987,53	26,055
09/03/2016	2'699,04	82'686,57	26,934
10/03/2016	2'699,04	85'385,61	27,813
11/03/2016	2'699,04	88'084,65	28,692
14/03/2016	2'699,03	90'783,68	29,571
15/03/2016	3'564,87	94'348,55	30,732
16/03/2016	3'564,87	97'913,43	31,894
17/03/2016	3'564,87	101'478,30	33,055
18/03/2016	3'564,87	105'043,17	34,216
21/03/2016	3'564,87	108'608,04	35,377
22/03/2016	3'564,87	112'172,92	36,538
23/03/2016	3'589,30	115'762,22	37,708
24/03/2016	3'589,30	119'351,53	38,877
25/03/2016	3'589,30	122'940,83	40,046
29/03/2016	3'589,30	126'530,14	41,215
30/03/2016	3'589,30	130'119,44	42,384
31/03/2016	3'818,64	133'938,07	43,628
01/04/2016	3'818,64	137'756,71	44,872
04/04/2016	3'818,64	141'575,35	46,116
05/04/2016	3'818,64	145'393,99	47,360
06/04/2016	3'628,80	149'022,78	48,542
07/04/2016	3'628,80	152'651,58	49,724
08/04/2016	3'628,80	156'280,38	50,906
11/04/2016	3'628,80	159'909,17	52,088
12/04/2016	3'628,80	163'537,97	53,270
13/04/2016	3'628,80	167'166,77	54,452
14/04/2016	3'621,13	170'787,90	55,631
15/04/2016	3'621,13	174'409,04	56,811
18/04/2016	3'621,13	178'030,17	57,990
19/04/2016	3'621,14	181'651,31	59,170
20/04/2016	6'044,42	187'695,73	61,139
21/04/2016	6'044,42	193'740,15	63,108
22/04/2016	6'044,42	199'784,57	65,076
26/04/2016	6'044,42	205'829,00	67,045
27/04/2016	6'044,42	211'873,42	69,014
28/04/2016	6'044,43	217'917,84	70,983
29/04/2016	4'563,65	222'481,49	72,470

DATA	IMPORTI PREVISTI		
	Parziale euro	Progressivo euro	(%)
02/05/2016	4'563,65	227'045,13	73,956
03/05/2016	4'563,65	231'608,78	75,443
04/05/2016	4'563,65	236'172,42	76,929
05/05/2016	4'563,65	240'736,07	78,416
06/05/2016	4'563,65	245'299,71	79,902
09/05/2016	4'563,65	249'863,36	81,389
10/05/2016	4'563,65	254'427,01	82,875
11/05/2016	4'563,65	258'990,65	84,362
12/05/2016	4'563,65	263'554,30	85,848
13/05/2016	4'563,65	268'117,94	87,335
16/05/2016	4'563,65	272'681,59	88,821
17/05/2016	4'563,65	277'245,23	90,308
18/05/2016	4'563,65	281'808,88	91,794
19/05/2016	4'563,65	286'372,52	93,281
20/05/2016	4'563,65	290'936,17	94,767
23/05/2016	4'563,65	295'499,81	96,254
24/05/2016	4'563,65	300'063,46	97,741
25/05/2016	4'563,65	304'627,11	99,227
26/05/2016	2'372,88	306'999,99	100,000
<p>GENONI, 17/11/2015</p> <p style="text-align: center;"><b>il Tecnico</b> Dottore Agronomo VALERIO S: BOI</p>			